

# ¡DESCUBRE EL MODELO INTEGRADO DE PLANEACIÓN Y GESTIÓN (MIPG)!

HOSPITAL LOCAL DE AGUACHICA E.S.E.



## ¿QUÉ ES EL MIPG?

EL MIPG ES UN MARCO QUE MEJORA LA GESTIÓN PÚBLICA, GARANTIZANDO RESULTADOS EFICIENTES Y DE CALIDAD PARA LOS CIUDADANOS.

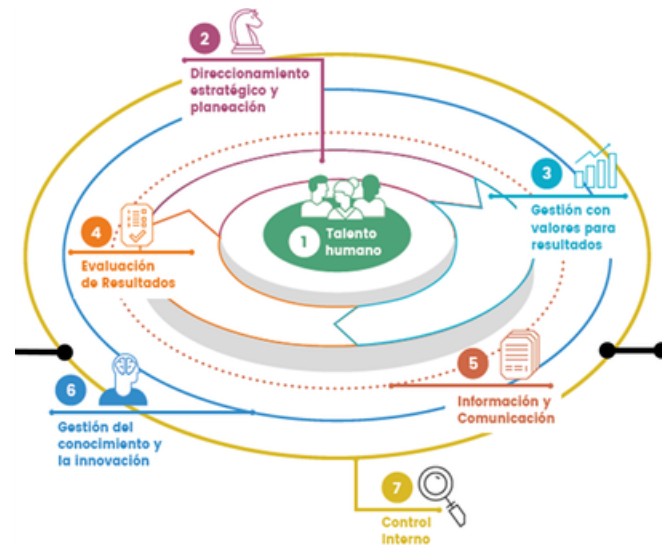

## POLÍTICAS DESTACADAS

### »»» POLÍTICA DE DEFENSA JURÍDICA

- Propósito: Solucionar problemas administrativos que generan litigiosidad y usar recursos públicos de manera consciente.
- Base Legal: Decreto 1069 de 2015.
- Herramientas: Liquidación de Intereses Crédito Judicial, Cálculo de provisión contable de procesos judiciales.



### ««« POLÍTICA DE MEJORA NORMATIVA

- Objetivo: Promover el uso de herramientas y buenas prácticas regulatorias para normas efectivas y transparentes.
- Bases: Documento CONPES 3816 de 2014, Plan Decenal del Sistema de Justicia 2017-2027, y Bases del Plan Nacional de Desarrollo 2019-2022.



¡MÁS INFORMACIÓN! PARA CONOCER MÁS DETALLES SOBRE EL MIPG Y LAS POLÍTICAS DE DEFENSA JURÍDICA Y MEJORA NORMATIVA, VISITA AL SITIO WEB [HTTPS://WWW.FUNCIONPUBLICA.GOV.CO/](https://www.funcionpublica.gov.co/)

MAIRA ALEJANDRA CLAVIJO LEMUS  
ASESORA CONTROL INTERNO